

Antrag auf Absetzung von Wassermengen bei der Berechnung der Schmutzwassergebühren (Gartenwasser)



Eigenbetrieb Stadtentwässerung Pforzheim
Abt. Betriebsverwaltung
Gebührenveranlagung
Am Mühlkanal 16
75172 Pforzheim

I. Erstmaliger Einbau eines Gartenwasserzählers

Dieses Formular ist im Rahmen des Erstantrags nach dem Einbau der Zähler auszufüllen und einzureichen.

Antragsteller/in

Familiename		Vorname	
Firma/Institution			
Straße			Hausnummer
Postleitzahl	Ort		
Telefon	E-Mail		

Grundstück

Straße	Hausnummer	PLZ	Ort
Kundennummer gemäß Gebührenbescheid			

- Gartenbewässerung
- Über die Gartenwasserleitung wird ein Schwimmbecken oder Pool
 mit Anschluss/ ohne Anschluss zur Kanalisation befüllt.
- Über die Gartenwasserleitung wird ein Teich befüllt.

Zwischenzähler

Zählernummer	Eichdatum	Einbaudatum	Zählerstand Einbau	Zählerstandort (z. B. Keller)

Die Richtigkeit der gemachten Angaben wird durch die Unterschrift bestätigt.

Ort, Datum	Unterschrift
------------	--------------

Bitte fügen Sie folgende Unterlagen dem Formular bei:

Bilder der Zwischenzähler mit Zählerstand, Eichdatum und Leitungsverlauf

Antrag auf Absetzung von Wassermengen bei der Berechnung der Schmutzwassergebühren (Gartenwasser)



Eigenbetrieb Stadtentwässerung Pforzheim
 Abt. Betriebsverwaltung
 Gebührenveranlagung
 Am Mühlkanal 16
 75172 Pforzheim

II. Antrag auf Rückerstattung von Schmutzwassergebühren

Dieses Formular ist im Rahmen des Erstantrags nach der Ablesung des Zwischenzählers bzw. nach Erhalt des Gebührenbescheids auszufüllen und einzureichen.

Antragsteller/in

Familiename		Vorname	
Firma/Institution			
Straße			Hausnummer
Postleitzahl	Ort		
Telefon	E-Mail		
Bankverbindung: IBAN/ggf. BIC			

Objekt

Straße	Hausnummer	PLZ	Ort
Kundennummer gemäß Gebührenbescheid			

Zwischenzähler

Zählernummer	Ableседatum	Zählerstand Ableседatum	Zählerstandort (z. B. Keller)

Die Richtigkeit der gemachten Angaben wird durch die Unterschrift bestätigt.

Ort, Datum	Unterschrift
------------	--------------

Antrag auf Absetzung von Wassermengen bei der Berechnung der Schmutzwassergebühren (Gartenwasser)



Eigenbetrieb Stadtentwässerung Pforzheim
 Abt. Betriebsverwaltung
 Gebührenveranlagung
 Am Mühlkanal 16
 75172 Pforzheim

III. Mitteilung über den Austausch von Gartenwasserzähler

Dieses Formular ist bei einem Austausch von Zwischenzähler für die Gartenbewässerung auszufüllen und einzureichen.

Antragsteller/in

Familiename		Vorname	
Firma/Institution			
Straße			Hausnummer
Postleitzahl	Ort		
Telefon	E-Mail		

Objekt

Straße	Hausnummer	PLZ	Ort
Kundennummer gemäß Gebührenbescheid			

Zwischenzähler

Zählernummer ALT			
Zählernummer NEU			
Aus-/ Einbaudatum			
Zählerstand Ausbau			
Zählerstand Einbau			
Eichdatum neuer Zähler			

Die Richtigkeit der gemachten Angaben wird durch die Unterschrift bestätigt.

Ort, Datum	Unterschrift
------------	--------------

Bitte fügen Sie folgende Unterlagen dem Formular bei:

Bilder des/der alten Zwischenzähler mit Zählerstand, Eichdatum und Leitungsverlauf
 Bilder des/der neuen Zwischenzähler mit Zählerstand, Eichdatum und Leitungsverlauf

Hinweise zur Ablesung von Zählerständen

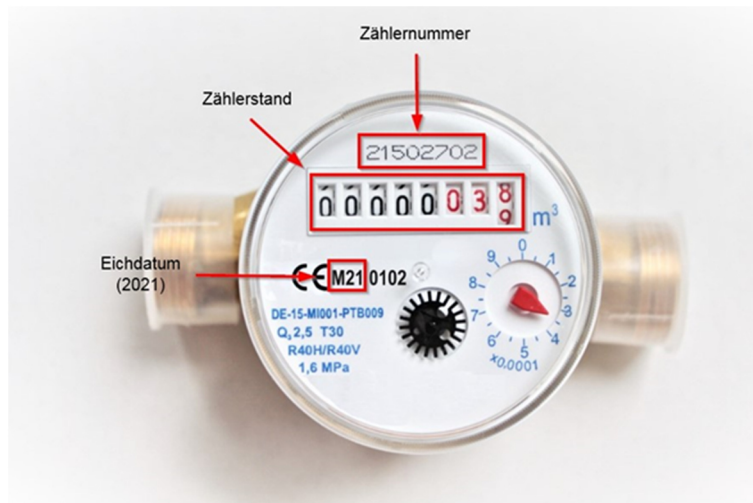

Informationen zur Datenverarbeitung

Auf der Homepage der Stadt Pforzheim unter

<https://www.pforzheim.de/buerger/buergerservice/datenschutz-dsgvo>

erhalten Sie unter der Ziffer 9 die Informationen zur Umsetzung der datenschutzrechtlichen Vorgaben der Artikel 12 bis 14 der Datenschutz-Grundverordnung (DS-GVO). Mit dem Informationsblatt informieren wir Sie über die Verarbeitung Ihrer personenbezogenen Daten durch die Stadt Pforzheim und die Ihnen nach dem Datenschutzrecht zustehende Rechte.

Das Informationsblatt erhalten Sie auch direkt unter:

https://www.pforzheim.de/fileadmin/user_upload/dldb/esp/abwassergebuehren-dsgvo.pdf